Naturpark Diemtigtal Winterwanderung Grimmialp

Tour fermé

Durée	1.5 h	**Longueur**	3.8 km
Altitude au départ	1235 m. ü. M.	**Altitude à l'arrivée**	1235 m. ü. M.
Point le plus bas	1134 m. ü. M.	**Point le plus élevé**	1235 m. ü. M.
Montée	101 m	**Dénivelé**	101 m

3757 Diemtigtal - Grimmialp (BE)

Détails des tours

Description	Pour les amis des randonnées dhiver le Parc naturel du Diemtigtal offre beaucoup de possibilités attrayantes. Les chemins passent par des forêts couvertes de neige, des alpages tranquilles et devant des villages du Diemtigtal. Sentier facile à Grimmialp/Schwenden: La randonnée mène en légère montée depuis le parking Senggiweid, en passant le petit lac «Blauseeli» à Schwenden. La vue de la Seehorenweid vers le village perché est fascinante. Après une petite montée la chapelle romantique et lancien Grand-Hotel Grimmialp surprennent plus dun amateur de culture. La fin de la promenade mène à terrain plat jusqu au point de départ. Le sentier est ouvert tous les jours, aussi en été.
Points forts	Petit lac, chapelle, beaucoup de soleil
Arrivée TP	Train direct ou ICE jusqu?à Spiez (SBB): Bern-Thoune-Spiez Lucerne-Interlaken-Spiez Brigue-Viège-Spiez A Spiez, prendre le train régional ou le Regioexpress direction Zweisimmen (BLS) jusqu?à la gare de Oey-Diemtigen. Depuis Oey-Diemtigen, bus postal jusqu?au terminus, devant l?hôtel Spillgerten/Grimmialp. Ensuite, marcher jusqu?au parking de Senggiwei (500 m env.).
Arrivée en voiture	Sur l?autoroute A6, Bern-Thoune-Zweisimmen, prendre la sortie Simmental (tunnel du Simmenfluh). Suivre la route du Simmental jusqu?à la bifurcation pour le Diemtigtal. Prendre la route principale parallèle à celle du Simmental jusqu?à l?entrée du Diemtigtal (2.5 km env.). De là, suivre la route jusqu?à Schwenden/Grimmialp, puis jusqu?au parking de Senggiweid (15 km env.).
Région	https://www.diemtigtal.ch

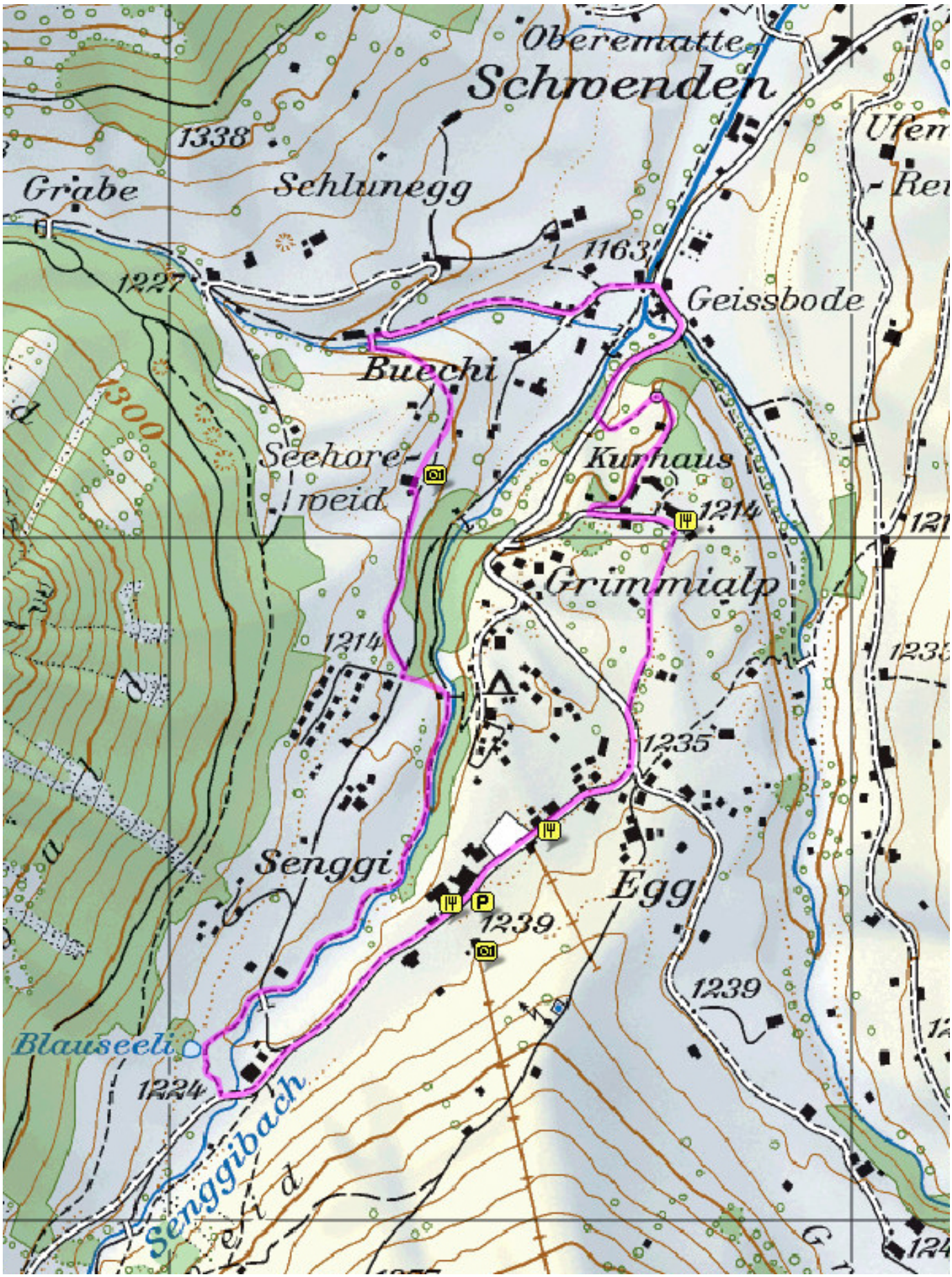
Oberematte
Schwenden
1338
Grabe
Schlunegg
1163
1227
Geissbode
Buechi
1300
Seehore-
weid
Kurhaus
1214
Grimmialp
1214
1235
Senggi
Egg
1239
1239
Blauseeli
1224
Senggibach

Adressen

Contact

Naturpark Diemtigtal
Bahnhofstrasse 20
3753 Oey

+41 (0)33 681 26 06
info@diemtigtal.ch
https://www.diemtigtal.ch

Loueur de raquettes à neige

Erb Sport
Egg 52
3757 Schwenden

+41 (0)33 684 11 26
info@erbsport.ch
http://www.erbsport.ch

Restaurants

Hotel Restaurant Spillgerten
Egg 82
3757 Schwenden

+41 (0)33 684 12 84
info@spillgerten.ch
http://www.spillgerten.ch

Restaurant Eggli
3757 Schwenden

+41 (0)33 684 11 26
eggli-grimmialp@bluewin.ch