Parc du Doubs: Saignelégier - Muriaux

Time	2.0 h	**Distance**	4.0 km
Altitude at the start	-	**Altitude at the end**	-
lowest point	-	**highest point**	-
Ascent	-	**Difference in altitude**	
2350 Saignelégier (JU)			

Trail details

Description	Attraktive und abwechslungsreiche Tour, geeignet für Gross und Klein. Startort «Centre de Loisirs» Beim ersten Teil des Spaziergangs hat man einen ungehinderten Blick auf den Chasseral und die zahlreichen Windkraftwerke des Mont-Crosin und des Mont-Soleil. Ein Rundgang im kleinen Dorf Muriaux mit seinen zahlreichen sorgfältig renovierten jurassischen Bauernhäusern lohnt sich auf jeden Fall. Centre de loisirs ? Muriaux ? Centre de loisirs - Saignelégier. Auf halbem Weg führt der Weg entlang der Bahngleise.
How to get there by public transport	Bahnhofturabahnen in Saignelégier
How to get there by car	Parkmöglichkeiten im Centre de loisirs.
Region	http://www.parcdoubs.ch/

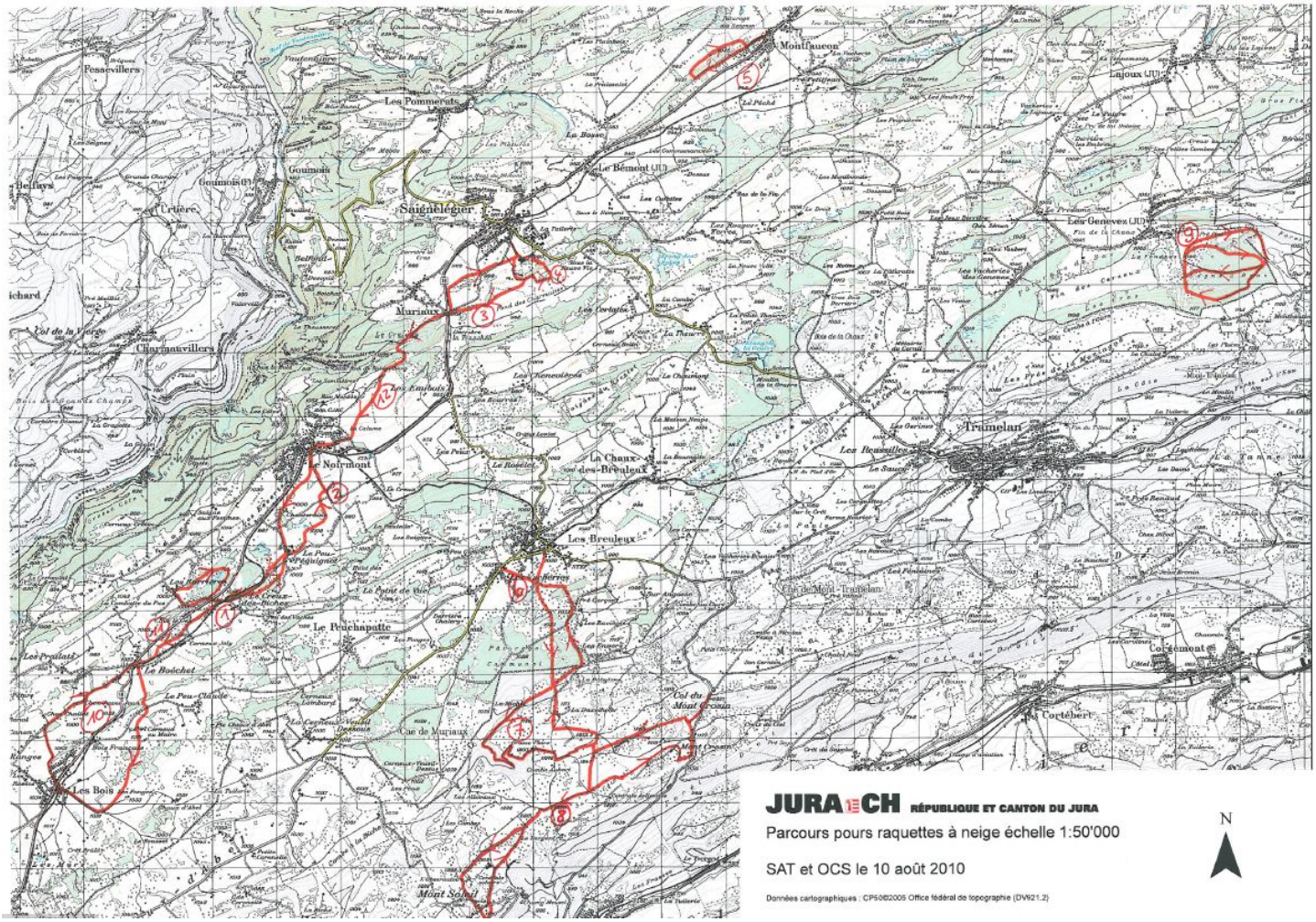
Montfaucon
Les Pommerats
Saignelégier
Le Bémont (JU)
Les Genevez (JU)
Muriaux
Charmauvillers
Le Noirmont
La Chaux-des-Breuleux
Les Breuleux
Tramelan
Le Peuchapatte
Le Boéchet
Les Bois
Cortébert
Corgémont
Mont Soleil
JURA CH RÉPUBLIQUE ET CANTON DU JURA
Parcours pours raquettes à neige échelle 1:50'000
SAT et OCS le 10 août 2010
Données cartographiques : CP50©2005 Office fédéral de topographie (DV921.2)
N

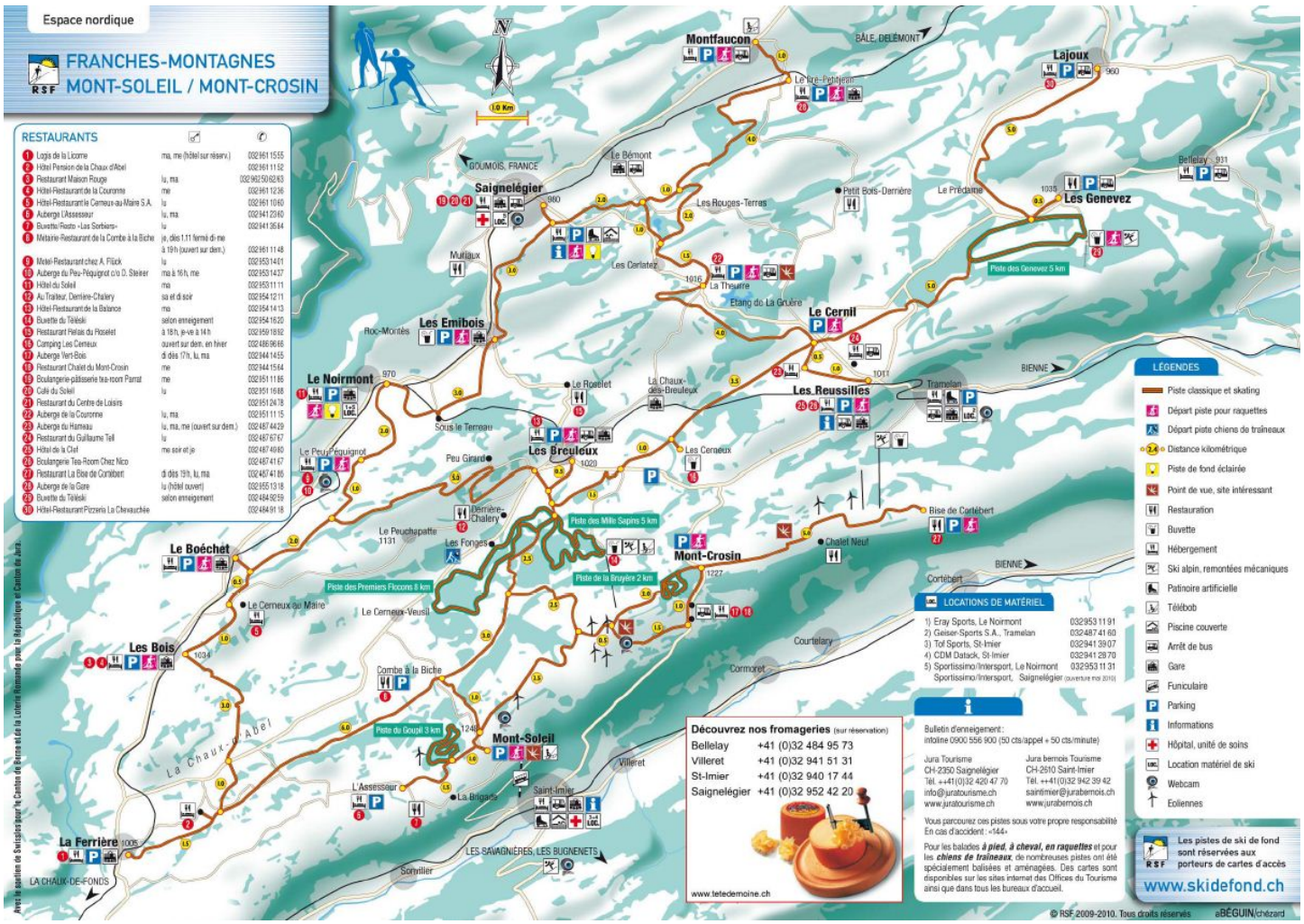
Espace nordique
FRANCHES-MONTAGNES
MONT-SOLEIL / MONT-CROSIN
RESTAURANTS
Logis de la Licorne
Hôtel Pension de la Chaux d'Abel
Restaurant Maison Rouge
Hôtel-Restaurant de la Couronne
Hôtel-Restaurant le Cerneux-au-Maire S.A.
Auberge L'Assesseur
Buvette/Resto «Les Sorbiers»
Métairie-Restaurant de la Combe à la Biche
Motel-Restaurant chez A. Flück
Auberge du Peu-Péquignot c/o D. Steiner
Hôtel du Soleil
Au Traiteur, Derrière-Chalery
Hôtel-Restaurant de la Balance
Buvette du Téléski
Restaurant Relais du Roselet
Camping Les Cerneux
Auberge Vert-Bois
Restaurant Chalet du Mont-Crosin
Boulangerie-pâtisserie tea-room Parrat
Café du Soleil
Restaurant du Centre de Loisirs
Auberge de la Couronne
Auberge du Hameau
Restaurant du Guillaume Tell
Hôtel de la Clef
Boulangerie Tea-Room Chez Nico
Restaurant La Bise de Cortébert
Auberge de la Gare
Buvette du Téléski
Hôtel-Restaurant Pizzeria La Chevauchée
Montfaucon
Lajoux
Saignelégier
Les Genevez
Les Emibois
Le Noirmont
Le Cernil
Les Reussilles
Les Breuleux
Le Boéchet
Les Bois
Mont-Crosin
Mont-Soleil
La Ferrière
Piste des Genevez 5 km
Piste des Mille Sapins 5 km
Piste de la Bruyère 2 km
Piste des Premiers Flocons 8 km
Piste du Goupil 3 km
LÉGENDES
Piste classique et skating
Départ piste pour raquettes
Départ piste chiens de traîneaux
Distance kilométrique
Piste de fond éclairée
Point de vue, site intéressant
Restauration
Buvette
Hébergement
Ski alpin, remontées mécaniques
Patinoire artificielle
Télébob
Piscine couverte
Arrêt de bus
Gare
Funiculaire
Parking
Informations
Hôpital, unité de soins
Location matériel de ski
Webcam
Eoliennes
LOCATIONS DE MATÉRIEL
1) Eray Sports, Le Noirmont 032953 11 91
2) Geiser-Sports S.A., Tramelan 032487 41 60
3) Tof Sports, St-Imier 032941 39 07
4) CDM Datack, St-Imier 032941 28 70
5) Sportissimo/Intersport, Le Noirmont 032953 11 31
Sportissimo/Intersport, Saignelégier (ouverture mai 2010)
Découvrez nos fromageries (sur réservation)
Bellelay +41 (0)32 484 95 73
Villeret +41 (0)32 941 51 31
St-Imier +41 (0)32 940 17 44
Saignelégier +41 (0)32 952 42 20
www.tetedemoine.ch
Bulletin d'enneigement :
infoline 0900 556 900 (50 cts/appel + 50 cts/minute)
Jura Tourisme
CH-2350 Saignelégier
Tél. ++41 (0)32 420 47 70
info@juratourisme.ch
www.juratourisme.ch
Jura bernois Tourisme
CH-2610 Saint-Imier
Tél. ++41 (0)32 942 39 42
saintimier@jurabernois.ch
www.jurabernois.ch
Vous parcourez ces pistes sous votre propre responsabilité
En cas d'accident : «144»
Pour les balades à pied, à cheval, en raquettes et pour les chiens de traîneaux, de nombreuses pistes ont été spécialement balisées et aménagées. Des cartes sont disponibles sur les sites internet des Offices du Tourisme ainsi que dans tous les bureaux d'accueil.
Les pistes de ski de fond sont réservées aux porteurs de cartes d'accès
www.skidefond.ch
© RSF 2009-2010. Tous droits réservés
BÉGUIN

Adressen

Contact

Jura Tourisme
Chemin des Sports 10
2350 Saignelégier

info@centredeloisirs.ch
http://www.juratourisme.ch

Where to rent snowshoes

Centre de loisirs
Case postale
2350 Saignelégier

+41 (0) 32 951 24 74
info@centredeloisirs.ch
http://www.centredeloisirs.ch

Gare de Saignelégier
2350 Saignelegier

http://www.les-cj.ch