Alp-Tour St.Antönien - Pany

Time	4.2 h	**Distance**	8.8 km
Altitude at the start	1460 m. ü. M.	**Altitude at the end**	1255 m. ü. M.
lowest point	1234 m. ü. M.	**highest point**	1882 m. ü. M.
Ascent	500 m	**Difference in altitude**	
7246 St.Antönien/GR (GR)			

Trail details

Region http://www.praettigau.info

Prättigau

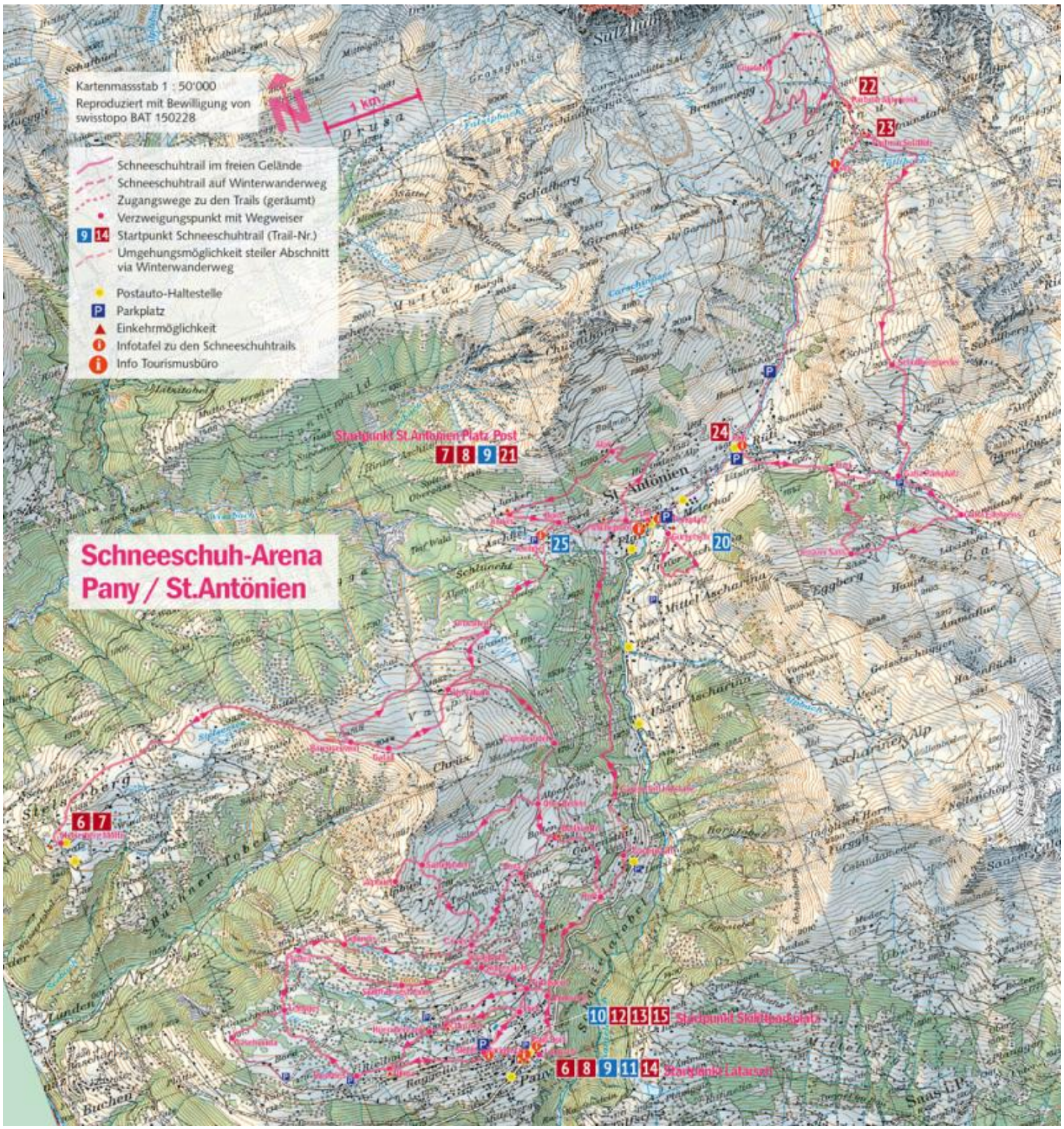
Kartenmassstab 1 : 50'000
Reproduziert mit Bewilligung von swisstopo BAT 150228
1 km
Schneeschuhtrail im freien Gelände
Schneeschuhtrail auf Winterwanderweg
Zugangswege zu den Trails (geräumt)
Verzweigungspunkt mit Wegweiser
9 14 Startpunkt Schneeschuhtrail (Trail-Nr.)
Umgehungsmöglichkeit steiler Abschnitt via Winterwanderweg
Postauto-Haltestelle
Parkplatz
Einkehrmöglichkeit
Infotafel zu den Schneeschuhtrails
Info Tourismusbüro
Schneeschuh-Arena
Pany / St.Antönien
Startpunkt St.Antönien Platz Post
7 8 9 21
22
23
24
25
20
6 7
10 12 13 15 Startpunkt Skiliftparkplatz
6 8 9 11 14 Startpunkt Latarsell

m
2200
2000
1800
1600
1400
km
1
2
3
4
5
6
7
8

Adressen

Contact

Prättigau Tourismus
Sanaanggastrasse 6
7214 Grüsch

+41 (0)81 325 11 11
info@praettigau.info
http://www.praettigau.info